

PRŮKAZ ENERGETICKÉ NÁROČNOSTI BUDOVY

vydaný podle zákona č. 406/2000 Sb., o hospodaření energií, a vyhlášky č. 264/2020 Sb., o energetické náročnosti budov

Ulice, č.p./č.o.:

PSČ, obec:

K.ú., parcelní č.:

Typ budovy:

Celková energeticky vztažná plocha: 513,7 m²

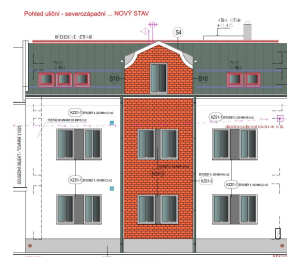

KLASIFIKAČNÍ TŘÍDA

Primární energie z neobnovitelných zdrojů
kWh/(m².rok)

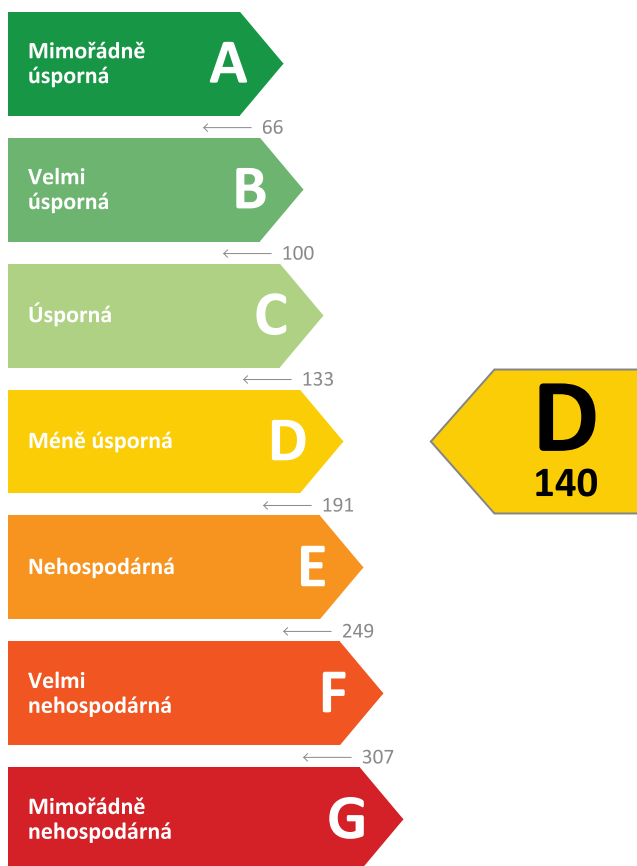

Požadavky pro změnu
dokončené budovy

jsou **SPLNĚNY**

ROZDĚLENÍ DODANÉ ENERGIE

MWh/rok

■ Elektřina - 23,8 (52 %)
■ Zemní plyn - 21,7 (48 %)

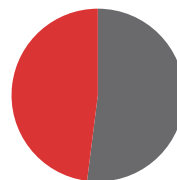

UKAZATELE ENERGETICKÉ NÁROČNOSTI

	Průměrný součinitel prostupu tepla budovy	0,28 W/(m ² .K)	C
	Měrná potřeba tepla na vytápění	52 kWh/(m ² .rok)	
	Celková dodaná energie	89 kWh/(m ² .rok)	A
	Vytápění	65 kWh/(m ² .rok)	C
	Chlazení	-	
	Nucené větrání	0 kWh/(m ² .rok)	A
	Úprava vlhkosti	-	
	Příprava teplé vody	20 kWh/(m ² .rok)	A
	Osvětlení	3 kWh/(m ² .rok)	A

Energetický specialista:

Osvědčení č.:

Kontakt:

Ev. č. průkazu:

Vyhotoveno dne:

Podpis:

vydaný podle zákona č. 406/2000 Sb., o hospodaření energií, a vyhlášky č. 264/2020 Sb., o energetické náročnosti budov

IDENTIFIKAČNÍ ÚDAJE

Obec:		Část obce:	
Ulice:		Č.p / č. or. (č.ev.):	
Katastrální území:		Převládající typ využití:	
Parcelní číslo pozemku:		Památková ochrana budovy:	
Orientační období výstavby:		Památková ochrana území:	

Základní členění budovy a zónování, typický profil užívání, popis konstrukcí obálky budovy a jejích technických systémů, významné renovace, apod.

Parametr	Jednotky	Hodnota
Objem budovy s upraveným vnitřním prostředím	m ³	1779,7
Celková plocha hodnocené obálky budovy	m ²	890,5
Objemový faktor tvaru budovy	m ² /m ³	0,50
Celková energeticky vztahná plocha budovy	m ²	513,7
Podíl průsvitných konstrukcí v ploše svislých konstrukcí	%	9,7

Energetická náročnost budovy a hodnocení obálky je vypočteno pro budovu jako celek, která se při výpočtu může členit do dílčích zón. Budova je členěna na zóny s upraveným vnitřním prostředím (vytápění, chlazení), které mají definovanou návrhovou vnitřní teplotu dle ČSN 730540-3 a na zóny nevytápěné. Zónám jsou přiřazeny profily typického užívání.

Ozn.	Označení zóny	Typ zóny dle ČSN 73 0331-1	Úprava vnitřního prostředí		Návrhová vnitř. teplota pro vytápění	Energetický vztažná plocha
			Vytápění	Chlazení	°C	m²
Z1			<input checked="" type="checkbox"/>	<input checked="" type="checkbox"/>	20,0	90,9
Z1.1			-	-	20,0	83,6
Z1.2			-	-	20,0	7,3
Z2			<input checked="" type="checkbox"/>	<input type="checkbox"/>	20,0	280,4
Z2.1			-	-	20,0	257,9
Z2.2			-	-	20,0	22,4
Z3			<input checked="" type="checkbox"/>	<input type="checkbox"/>	16,0	142,5

B

CELKOVÁ DODANÁ ENERGIE

Dodaná energie je dle §4 Vyhlášky součtem vypočtené spotřeby energie a pomocné energie (čerpadla, regulace apod.) pro daný účel. Vypočtená spotřeba energie vychází z potřeby energie pro zajištění typického užívání budovy se zahrnutím účinnosti technického systému. Do dodané energie se v souladu s Vyhláškou neuvažují technologie nesouvisející se zajištěním uvedených účelů, ale vstupují do výpočtu ve formě tepelných zisků.

Energonositel	Vytápění	Chlazení	Nucené větrání	Úprava vlhkosti	Příprava teplé vody	Osvětlení	Ostatní	Celkem
	% pokrytí							
	Dodaná energie v MWh/rok							

PALIVA

Za paliva jsou pro účely průkazu považovány elektrická energie odebíraná z veřejné distribuční sítě, paliva pro spalování (uhlí, dřevo, zemní plyn apod.) a energie dodaná ve formě tepla nebo chladu ze soustavy zásobování tepelnou energií (SZTE).

Elektřina	25,9 %	0,2 %	0,0 %	-	22,8 %	3,4 %	-	52,3 %
	11,79	0,08	0,02	-	10,41	1,55	-	23,85
Zemní plyn	47,7 %	-	-	-	-	-	-	47,7 %
	21,72	-	-	-	-	-	-	21,72

ENERGIE OKOLNÍHO PROSTŘEDÍ

Za energii okolního prostředí je pro účely průkazu považována energie získaná ze Slunce, Země, vody, vzduchu nebo větru dodaná pomocí technického zařízení (solární kolektory, tepelné čerpadlo apod.). Dále je sem zařazeno využití odpadního tepla z technologie.

Budova nevyužívá energii okolního prostředí - Slunce, Země, vzduch, vítr, odpadní teplo z technologie.

CELKOVÁ DODANÁ ENERGIE

procentuelní podíl	73,5 %	0,2 %	0,0 %	-	22,8 %	3,4 %	-	100,0 %
kWh/m ² .rok	65	0	0	-	20	3	-	89
MWh/rok	33,51	0,08	0,02	-	10,41	1,55	-	45,57

Podíl dodané energie dle účelu

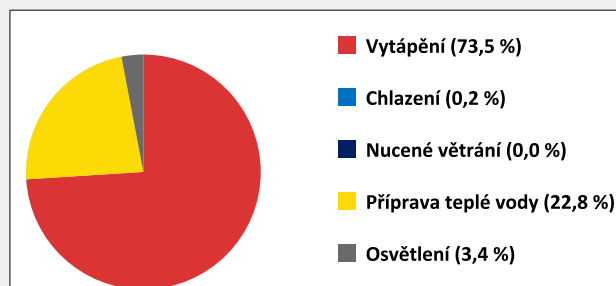

Podíl dodané energie dle energonositele

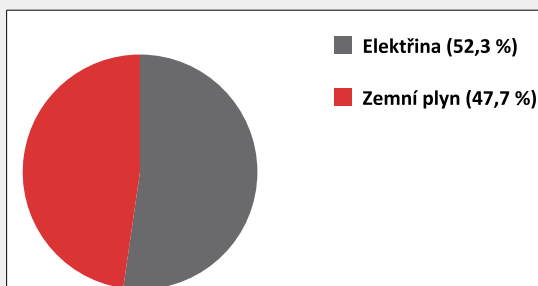

C

PRIMÁRNÍ ENERGIE Z NEOBNOVITELNÝCH ZDROJŮ ENERGIE

Primární energie z neobnovitelných zdrojů zobrazuje ekologickou stopu provozu budovy z pohledu spotřeby energie v primárních zdrojích (např. elektrárny, teplárny apod.) se zohledněním účinnosti výroby a distribuce pro užití v hodnocené budově.
Faktorem primární energie z neobnovitelných zdrojů energie se násobí složky dodané energie po jednotlivých energonositelích.

Ergonositel	Faktor primární energie z neob. zdrojů energie	Vytápění	Chlazení	Nucené větrání	Úprava vlhkosti	Příprava teplé vody	Osvětlení	Ostatní	Celkem
		% pokrytí							
		Primární energie z neobnovitelných zdrojů energie v MWh/rok							

ENERGONOSITELE									
Elektřina	2,1	34,5 %	0,2 %	0,1 %	-	30,4 %	4,5 %	-	69,7 %
		24,77	0,16	0,04	-	21,86	3,25	-	50,08
Zemní plyn	1,0	30,3 %	-	-	-	-	-	-	30,3 %
		21,72	-	-	-	-	-	-	21,72

PRIMÁRNÍ ENERGIE Z NEOBNOVITELNÝCH ZDROJŮ ENERGIE									
procentuelní podíl		64,7 %	0,2 %	0,1 %	-	30,4 %	4,5 %	-	100,0 %
kWh/m².rok		91	0	0	-	43	6	-	140
MWh/rok		46,49	0,16	0,04	-	21,86	3,25	-	71,80

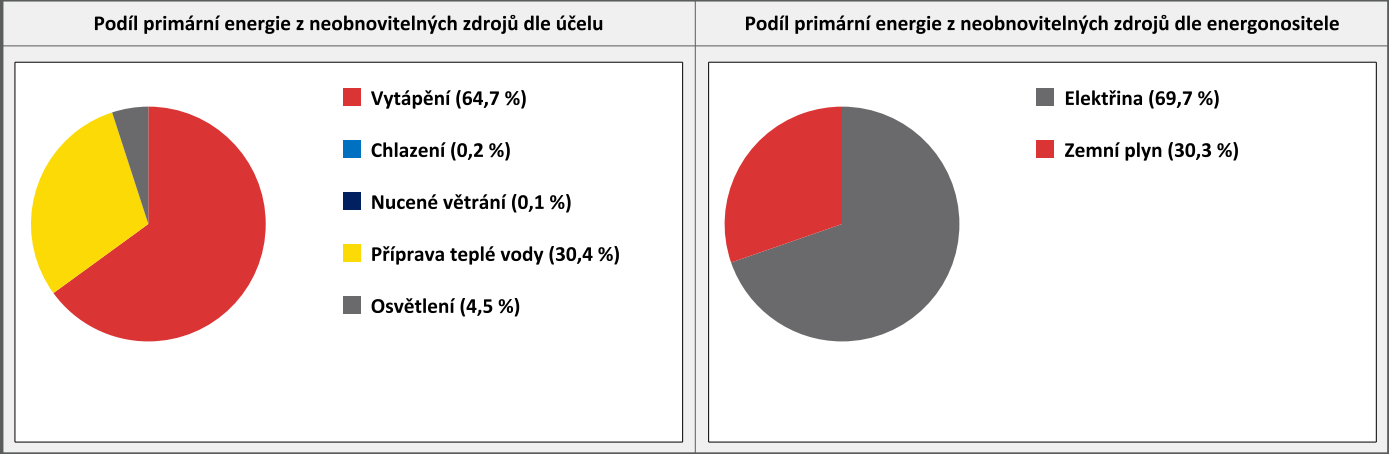

D

ROČNÍ PRŮBĚH DODANÉ ENERGIE

BILANCE DLE ENERGONOSITELŮ

	Dodaná energie v MWh/rok											
	Leden	Únor	Březen	Duben	Květen	Červen	Červenec	Srpen	Září	Říjen	Listopad	Prosinec
Celkem	8,95	6,38	5,19	3,12	1,32	0,93	0,98	0,99	1,26	3,49	5,47	7,48
Elektřina	3,79	2,84	2,50	1,75	1,13	0,93	0,98	0,99	1,11	1,94	2,60	3,30
Zemní plyn	5,16	3,54	2,69	1,36	0,19	0,00	0,00	0,00	0,15	1,55	2,88	4,19

Roční průběh dodané energie dle energonositelů

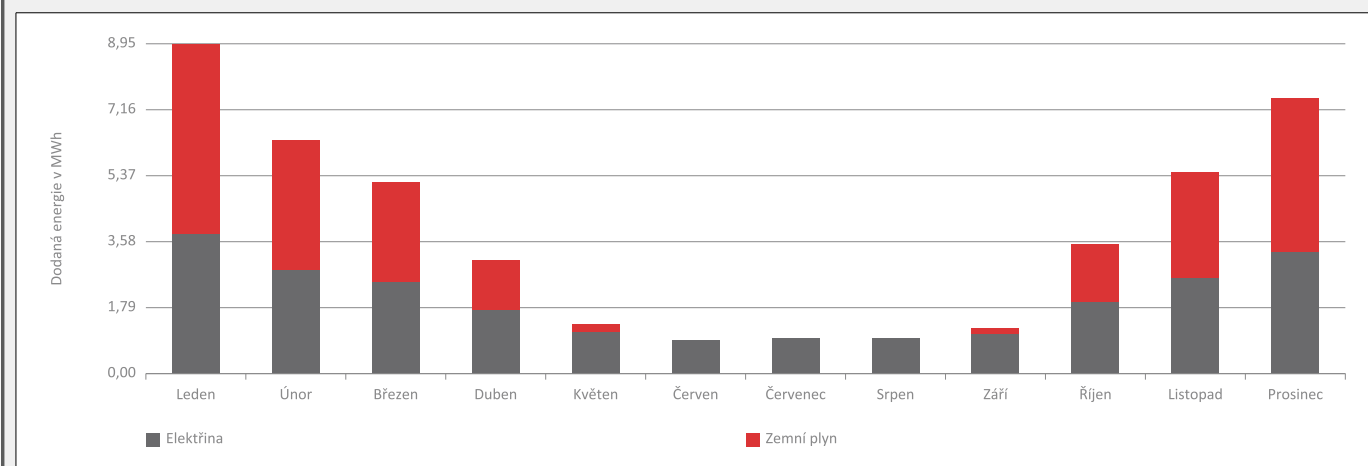

BILANCE DLE ÚČELŮ SPOTŘEBY

	Dodaná energie v MWh/rok											
	Leden	Únor	Březen	Duben	Květen	Červen	Červenec	Srpen	Září	Říjen	Listopad	Prosinec
Celkem	8,95	6,38	5,19	3,12	1,32	0,93	0,98	0,99	1,26	3,49	5,47	7,48
Vytápění	7,87	5,43	4,15	2,14	0,35	0,00	0,00	0,00	0,29	2,44	4,43	6,41
Chlazení	0,00	0,00	0,00	0,00	0,00	0,00	0,03	0,04	0,00	0,00	0,00	0,00
Nucené větrání	0,00	0,00	0,00	0,00	0,00	0,00	0,00	0,00	0,00	0,00	0,00	0,00
Úprava vlhkosti	-	-	-	-	-	-	-	-	-	-	-	-
Příprava teplé vody	0,90	0,81	0,90	0,86	0,89	0,85	0,86	0,85	0,85	0,89	0,87	0,90
Osvětlení	0,18	0,14	0,14	0,11	0,09	0,08	0,09	0,10	0,12	0,15	0,17	0,18
Ostatní	-	-	-	-	-	-	-	-	-	-	-	-

Roční průběh dodané energie dle účelů spotřeby

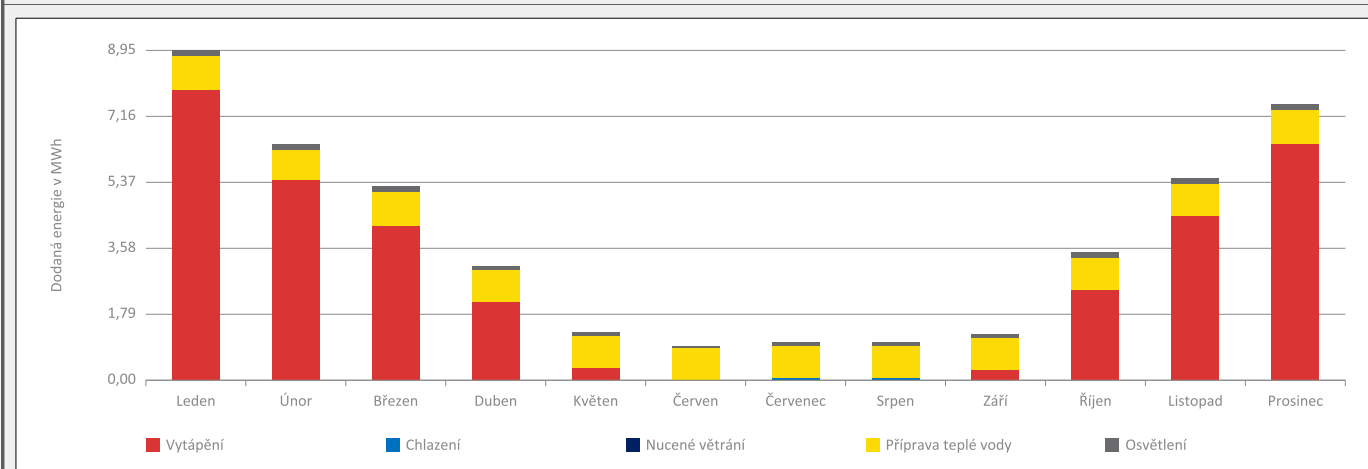

E

BILANCE TEPELNÝCH TOKŮ

BILANCE PRO REŽIM VYTÁPĚNÍ

Celkové ztráty energie budovy jsou tvořeny prostupem tepla přes konstrukce obálky budovy, cíleným větráním a neřízeným větráním netěsnostmi - infiltrací. Ztráty energie jsou z části pokryty využitelnými solárními a vnitřními zisky. Výsledná bilance představuje potřebu energie na vytápění budovy, kterou je nutné dodat soustavou vytápění.

ZTRÁTY ENERGIE			VYUŽITELNÉ ZISKY ENERGIE PRO REŽIM VYTÁPĚNÍ		
Prostup tepla obálkou budovy	MWh/rok	18,965	Solární zisky	MWh/rok	3,348
Větrání		10,672	Vnitřní zisky - lidé		2,569
Netěsnosti obálky - infiltrace		4,943	Vnitřní zisky - osvětlení a technologie		1,893
Celkem		34,581	Celkem		7,811

POTŘEBA ENERGIE NA VYTÁPĚNÍ	MWh/rok	26,770	kWh/m ² .rok	52
-----------------------------	---------	--------	-------------------------	----

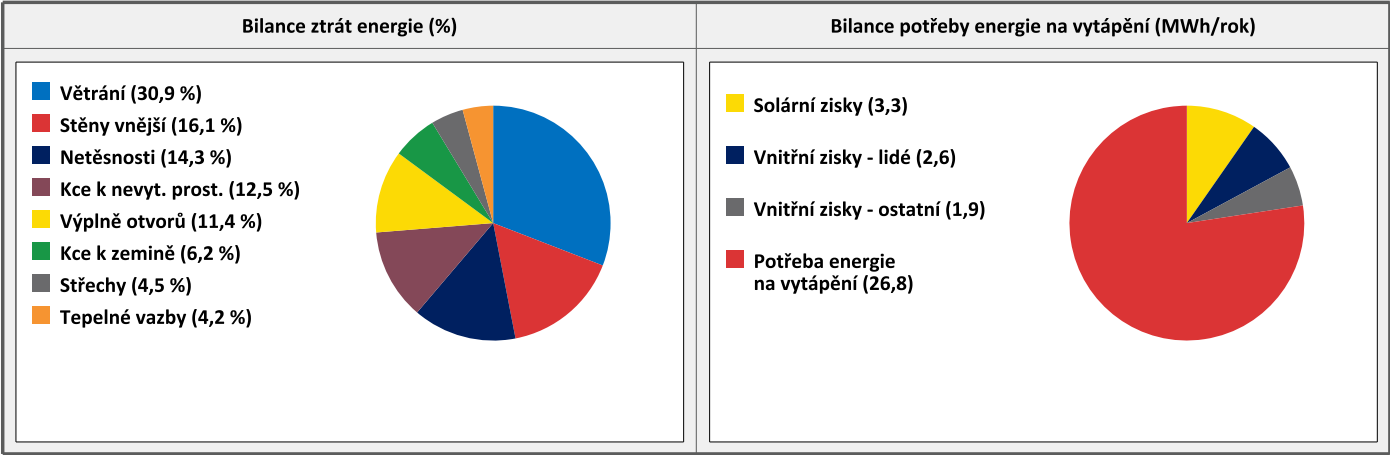

F		OBÁLKA BUDOVY						
<div>Obálkou budovy je soubor všech teplosměnných konstrukcí na systémové hranici celé budovy, které jsou vystaveny přilehlému prostředí, jež tvoří venkovní vzduch (EXT), přilehlá zemina (ZEM), vnitřní vzduch v přilehlém nevytápěném prostoru (NEVYT) nebo sousední budově (SOUS). Budova může být rozdělena na teplotní zóny o různých návrhových vnitřních teplotách s různými požadavky na obalové konstrukce. Hodnocené konstrukce jsou porovnávány s referenční hodnotou, která odpovídá platnému požadavku pro novostavby.</div>								
Přehled stavebních prvků a konstrukcí na obálce budovy		Návrhová vnitřní teplota zóny	Přiléhající prostředí	Plocha konstrukce	Součinitel prostupu tepla konstrukce			
					Vypočtená hodnota	Požadavek ČSN 73 0540-2	Referenční hodnota	Dosažená úroveň vypočtená / referenční hodnota
Ozn.	Název	°C	---	m²	W/m².K			
STĚNY VNĚJŠÍ				403,9				
SV1		20,0	EXT	252,5	0,170	0,30	0,30	57 %
SV2		16,0	EXT	48,4	0,170	0,40	0,40	43 %
SV3		16,0	EXT	15,3	0,146	0,40	0,40	37 %
SV4		16,0	EXT	10,9	0,107	0,40	0,40	27 %
SV5		16,0	EXT	76,9	0,181	0,40	0,40	45 %
STŘECHY				101,3				
ST1		20,0	EXT	40,9	0,206	0,24	0,24	86 %
ST2		16,0	EXT	23,8	0,206	0,32	0,32	64 %
ST3		16,0	EXT	17,6	0,234	0,32	0,32	73 %
ST4		16,0	EXT	6,3	0,184	0,32	0,32	58 %
ST5		16,0	EXT	12,7	0,170	0,32	0,32	53 %
KONSTRUKCE K ZEMINĚ				146,8				
SZ1		16,0	ZEM	10,5	0,188	0,60	0,60	31 %
PZ1		16,0	ZEM	5,3	2,222	0,60	0,60	370 %
PZ2		20,0	ZEM	114,7	0,237	0,45	0,45	53 %
PZ3		16,0	ZEM	16,3	0,237	0,60	0,60	40 %
KONSTRUKCE K NEVYTÁPĚNÝM PROSTORŮM				189,6				
KN1		20,0	NEVYT	75,4	0,185	0,30	0,30	62 %
KN2		16,0	NEVYT	14,5	0,185	0,40	0,40	46 %
KN3		20,0	NEVYT	8,9	0,278	0,30	0,30	93 %
KN4		16,0	NEVYT	13,8	0,278	0,40	0,40	70 %
KN5		20,0	NEVYT	25,5	0,246	0,60	0,60	41 %
KN6		16,0	NEVYT	26,3	0,246	0,80	0,80	31 %
KN7		16,0	NEVYT	25,2	2,740	0,80	0,80	343 %
VÝPLNĚ OTVORŮ				48,9				
VO1		20,0	EXT	16,5	0,900	1,50	1,50	60 %
VO2		20,0	EXT	3,2	0,900	1,50	1,50	60 %
VO3		16,0	EXT	1,6	0,900	2,00	2,00	45 %
VO4		20,0	EXT	1,8	0,900	1,50	1,50	60 %

(pokračování)

(pokračování)

VO5		20,0	EXT	1,7	0,900	1,50	1,50	60 %
VO6		16,0	EXT	2,7	0,900	2,00	2,00	45 %
VO7		20,0	EXT	6,3	0,900	1,50	1,50	60 %
VO8		16,0	EXT	0,5	0,900	2,00	2,00	45 %
VO9		20,0	EXT	0,9	1,100	1,40	1,40	79 %
VO10		20,0	EXT	4,6	1,100	1,40	1,40	79 %
VO11		16,0	EXT	2,4	1,200	2,30	2,27	53 %
VO12		16,0	EXT	4,5	1,200	2,30	2,27	53 %
VO13		16,0	EXT	2,3	1,200	2,30	2,27	53 %

TEPELNÉ VAZBY

Vliv tepelných vazeb vyjadřuje úroveň tepelně technické kvality řešení napojení jednotlivých konstrukcí (např. vnější stěny na střechu, popř. na výplň otvoru) a případný průnik tyčového prvku stavební konstrukcí, které mohou při řešení přinášet zeslabení tloušťky tepelněizolační vrstvy, narušení její souvislosti a narušení vodivějšími prvky.

Vliv tepelných vazeb	0,020		0,020	100 %
----------------------	-------	--	-------	-------

G

TECHNICKÉ SYSTÉMY BUDOVY

VYTÁPĚNÍ									
V případě, že je zdrojem tepla zařízení pro kombinovanou výrobu tepla a elektřiny nebo solární systém, jsou bilance uvedeny v samostatné tabulce.									
Ozn.	Zdroj tepla	Soustava vytápění uvnitř budovy							
		Celkový jmenovitý tepelný výkon	Palivo	Spotřeba energie na vytápění v palivu	Sezónní účinnost výroby tepla		Sezónní účinnost distribuce a akumulace tepla	Sezónní účinnost sdílení tepla	Potřeba tepla na vytápění
					%	COP			% pokrytí
		kW		MWh/rok			%	%	MWh/rok
ZT1		24,0	zemní plyn	21,7	103,0	-	90,0	88,0	66,2 %
									17,7
ZT2		2,0	elektřina	11,5	99,0	-	90,1	88,1	33,8 %
									9,1

CHLAZENÍ								
Ozn.	Zdroj chladu	Soustava chlazení uvnitř budovy						
		Celkový jmenovitý chladicí výkon	Palivo	Spotřeba energie na chlazení v palivu	Sezónní chladicí faktor zdroje chladu	Sezónní účinnost distribuce a akumulace chladu	Sezónní účinnost sdílení chladu	Potřeba energie na chlazení
								% pokrytí
		kW		MWh/rok	---	%	%	MWh/rok
ZC1		3,2	elektřina	0,076	2,7	95,0	87,0	100,0 %
								0,17

NUCENÉ VĚTRÁNÍ								
Ozn.	Systém nuceného větrání	Jmenovitý objemový průtok větracího vzduchu	Průměrný objemový průtok při provozu systému	Spotřeba energie pro provoz systému nuceného větrání	Časový podíl provozu systému nuceného větrání	Sezónní účinnost zařízení zpětného získávání tepla	Jmenovitý měrný příkon systému nuceného větrání	Váhový činitel regulace systému nuceného větrání
		m³/hod	m³/hod	MWh/rok	%	%	W.s/m³	%
VT1			24,6	0,020	100,0	-	500,0	67,9

PŘÍPRAVA TEPLÉ VODY									
V případě, že je zdrojem tepla zařízení pro kombinovanou výrobu tepla a elektřiny nebo solární systém, jsou bilance uvedeny v samostatné tabulce.									
Ozn.	Zdroj pro přípravu teplé vody	Soustava přípravy teplé vody uvnitř budovy							
		Celkový jmenovitý tepelný výkon	Palivo	Spotřeba energie na přípravu teplé vody v palivu	Sezónní účinnost výroby tepla		Sezónní účinnost distribuce a akumulace teplé vody	Sezónní potřeba teplé vody	Potřeba tepla na ohřev teplé vody
					%	COP			% pokrytí
		kW		MWh/rok			%	m³/rok	MWh/rok
TV1		5,0	elektřina	2,0	99,0	-	66,4	25,6	20,0 %
									1,3
TV2		15,0	elektřina	5,4	99,0	-	63,7	65,4	51,2 %
									3,4
TV3		12,0	elektřina	1,4	99,0	-	63,7	16,4	12,8 %
									0,85
TV4		2,0	elektřina	0,80	99,0	-	67,3	10,2	8,0 %
									0,53

(pokračování)

(pokračování)

Ozn.	Zdroj pro přípravu teplé vody	Soustava přípravy teplé vody uvnitř budovy							
		Celkový jmenovitý tepelný výkon	Palivo	Spotřeba energie na přípravu teplé vody v palivu	Sezónní účinnost výroby tepla		Sezónní účinnost distribuce a akumulace teplé vody	Sezónní potřeba teplé vody	Potřeba tepla na ohřev teplé vody
					%	COP			% pokrytí
		kW		MWh/rok			%	m ³ /rok	MWh/rok
TV5		2,0	elektřina	0,80	99,0	-	67,3	10,2	8,0 %
									0,53

OSVĚTLENÍ								
Ozn.	Osvětlovací soustava / zóna	Převažující typ světelných zdrojů	Odpovídající energeticky vztažná plocha	Průměrná požadovaná osvětlenost	Průměrné korekční činitele soustavy			
					Typ světelných zdrojů	Řízení soustavy	Konstantní osvětlenost	Závislost na denním světle
		---	m ²	lux	---	---	---	---
OS1			90,9	75,0	0,86	1,00	1,00	0,64
OS2			280,4	75,0	0,86	1,00	1,00	0,64
OS3			142,5	56,3	0,86	1,00	1,00	0,63
ON4			-	56,3	1,10	1,00	1,00	1,00

H

DOPORUČENÍ PRO SNÍŽENÍ ENERGETICKÉ NÁROČNOSTI A ZVÝŠENÍ VYUŽITÍ ALTERNATIVNÍCH SYSTÉMŮ DODÁVEK ENERGIE

Je navržen soubor opatření, která oproti hodnocenému stavu budovy dále snižují její energetickou náročnost a zvyšují podíl alternativních systémů dodávky energie. V postupných krocích jsou navržena jednotlivá opatření, která jsou následně hodnocena jako soubor opatření včetně zahrnutí synergických vlivů (úsporná opatření se navzájem ovlivňují).

SNÍŽENÍ CELKOVÉ DODANÉ ENERGIE		
V prvním kroku návrhu je doporučeno snížení potřeby energie. Typicky se jedná o snížení tepelných ztrát obálkou budovy zateplením nebo snížení tepelné zátěže v letním období instalací stínících prvků. Následně je vyhodnocena možnost zpětného získávání energie (odpadní vody nebo vzduchu, odpadní teplo z chlazení) a možnost využití odpadního tepla z technologií. V kroku tři jsou navržena opatření ke zvýšení energetické účinnosti výroby, distribuce, akumulace a sdílení energie technickými systémy.		
Úsporné opatření		Popis návrhu
KROK 1	Zlepšení konstrukcí a prvků obálky budovy vč. stínění	
KROK 2	Využití zařízení pro zpětné získávání tepla	
KROK 3	Zlepšení účinnosti technických systémů budovy	

POSOUZENÍ PROVEDITELNOSTI ALTERNATIVNÍCH SYSTÉMŮ DODÁVEK ENERGIE					
Hodnocení alternativních systémů dodávek energie je provedeno na stavu budovy po realizaci navržených kroků 1-3, tedy po snížení celkové dodané energie.					
Alternativní systém dodávky energie		Proveditelnost			Popis návrhu
		Technická	Ekonomická	Ekologická	
KROK 4	Místní systémy využívající energie z OZE				
	Kombinovaná výroba elektřiny a tepla				
	Soustava zásobování tepelnou energií				
	Tepelná čerpadla				

NAVRŽENÝ SOUBOR OPATŘENÍ				
Popis souboru opatření				
	Potřeba energie na vytápění, chlazení a přípravu teplé vody	Celková dodaná energie	Primární energie z neobnovitelných zdrojů energie	Klasifikační třída primární energie z neobnovitelných zdrojů energie
	kWh/m².rok	kWh/m².rok	kWh/m².rok	
	MWh/rok	MWh/rok	MWh/rok	
Hodnocená budova	65	89	140	
	33,6	45,6	71,8	
Soubor navržených opatření	65	90	118	
	33,6	46,0	60,8	
Dosažená úspora energie	0	-1	22	
	0,0	-0,4	11,0	

I	PŘEHLED PLNĚNÍ ZÁVAZNÝCH POŽADAVKŮ VYHLÁŠKY
---	--

CELKOVÉ HODNOCENÍ PLNĚNÍ POŽADAVKŮ VYHLÁŠKY
--

Požadavek vyhlášky dle:	§ 6 odst. 2 písm. b)	Splněno:	ANO
-------------------------	----------------------	----------	-----

REFERENČNÍ BUDOVA

Úroveň referenční budovy:	Dokončená budova a její změna			
Snížení referenční hodnoty primární energie z neobnovitelných zdrojů energie	Druh budovy nebo zóny	Energeticky vztažná plocha	Měrná potřeba na vytápění referenční budovy	Míra snížení
		m ²	KWh/m ² .rok	%
		90,9	66	3,0
		280,4	70	3,0
		142,5	88	3,0

PŘEHLED PLNĚNÍ ZÁVAZNÝCH POŽADAVKŮ VYHLÁŠKY
--

V případě, že pro danou oblast vyhláška nestanovuje požadavek, tabulka se nevyplňuje - symbol X.

Hodnocený parametr	Jednotka	Ozn.	Hodnocený prvek budovy	Návrhová vnitřní teplota zóny	Přiléhající prostředí	Vypočtená hodnota	Referenční hodnota	Splněno
--------------------	----------	------	------------------------	-------------------------------	-----------------------	-------------------	--------------------	---------

MĚNĚNÉ/NOVÉ STAVEBNÍ PRVKY A KONSTRUKCE
--

Hodnocení splnění požadavku je vyžadováno u změny dokončené budovy při plnění požadavku na energetickou náročnost budovy podle § 6 odst. 2 písm. c)

X	-	-	-	-	-	-	-	-
---	---	---	---	---	---	---	---	---

MĚNĚNÉ/NOVÉ TECHNICKÉ SYSTÉMY

Hodnocení splnění požadavku je vyžadováno u změny dokončené budovy při plnění požadavku na energetickou náročnost budovy podle § 6 odst. 2 písm. d)

X	-	-	-	-	-	-	-
---	---	---	---	---	---	---	---

OBÁLKA BUDOVY

Hodnocení splnění požadavku je vyžadováno u nové budovy a u změny dokončené budovy při plnění požadavku na energetickou náročnost budovy podle § 6 odst. 2 písm. a) a písm. b)

Průměrný součinitel prostupu tepla budovy	W/m ² .K	Budova jako celek	0,28	0,42	ANO
---	---------------------	-------------------	------	------	-----

CELKOVÁ DODANÁ ENERGIE

Hodnocení splnění požadavku je vyžadováno u nové budovy a u změny dokončené budovy při plnění požadavku na energetickou náročnost budovy podle § 6 odst. 2 písm. b)

Celková dodaná energie	kWh/m ² .rok	Budova jako celek	89	160	ANO
------------------------	-------------------------	-------------------	----	-----	-----

PRIMÁRNÍ ENERGIE Z NEOBNOVITELNÝCH ZDROJŮ ENERGIE
--

Hodnocení splnění požadavku je vyžadováno u nové budovy a u změny dokončené budovy při plnění požadavku na energetickou náročnost budovy podle § 6 odst. 2 písm. a)

X	-	-	-	-	-
---	---	---	---	---	---

J	OSTATNÍ ÚDAJE
---	---------------

METODA VÝPOČTU			
Použitý software:	ENERGIE (Svoboda Software)	Verze software:	verze 2025.2
Klimatická data:	Místní pro lokalitu Ostrava-město_Moravská Ostrava_RKR_MPO2012	Metoda výpočtu:	Hodinový krok podle EN ISO 52016-1

ÚDAJE O PROJEKTOVÉ DOKUMENTACI STAVBY			
Název stavby:		Stupeň PD:	
Stavebník:		IČ:	
Generální projektant:		IČ:	
Zodpovědný projektant:		Č. autorizace:	

DALŠÍ ZDROJE INFORMACÍ	
Bezplatná poradenská služba:	https://www.mpo-efekt.cz/cz/ekis
Katalog úspor energie:	http://uspornaopatreni.cz/

K	ENERGETICKÝ SPECIALISTA
---	-------------------------

ENERGETICKÝ SPECIALISTA			
Jméno / obchodní firma:		Číslo oprávnění:	
Telefon:		E-mail:	

URČENÁ OSOBA			
V případě, že je energetickým specialistou právnická osoba, musí být v souladu s §10 odst. 2 písm. b) určena fyzická osoba, která je držitelem oprávnění k výkonu činnosti energetického specialisty.			
Jméno a příjmení:	-	Číslo oprávnění:	-

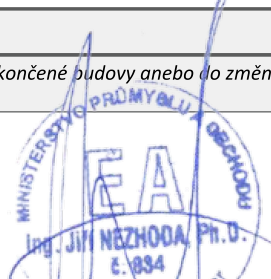
PLATNOST PRŮKAZU			
Dle zákona č. 406/2000 Sb. §7a odst. 4 je platnost průkazu 10 let ode dne jeho vyhotovení nebo do větší změny dokončené budovy anebo do změny způsobu vytápění, chlazení nebo přípravy teplé vody.			
Evidenční číslo průkazu:		Podpis energetického specialisty:	
Datum vyhotovení průkazu:			
Platnost průkazu do:			